

# FATADA PRINCIPALA PROPUNERE SC1/100

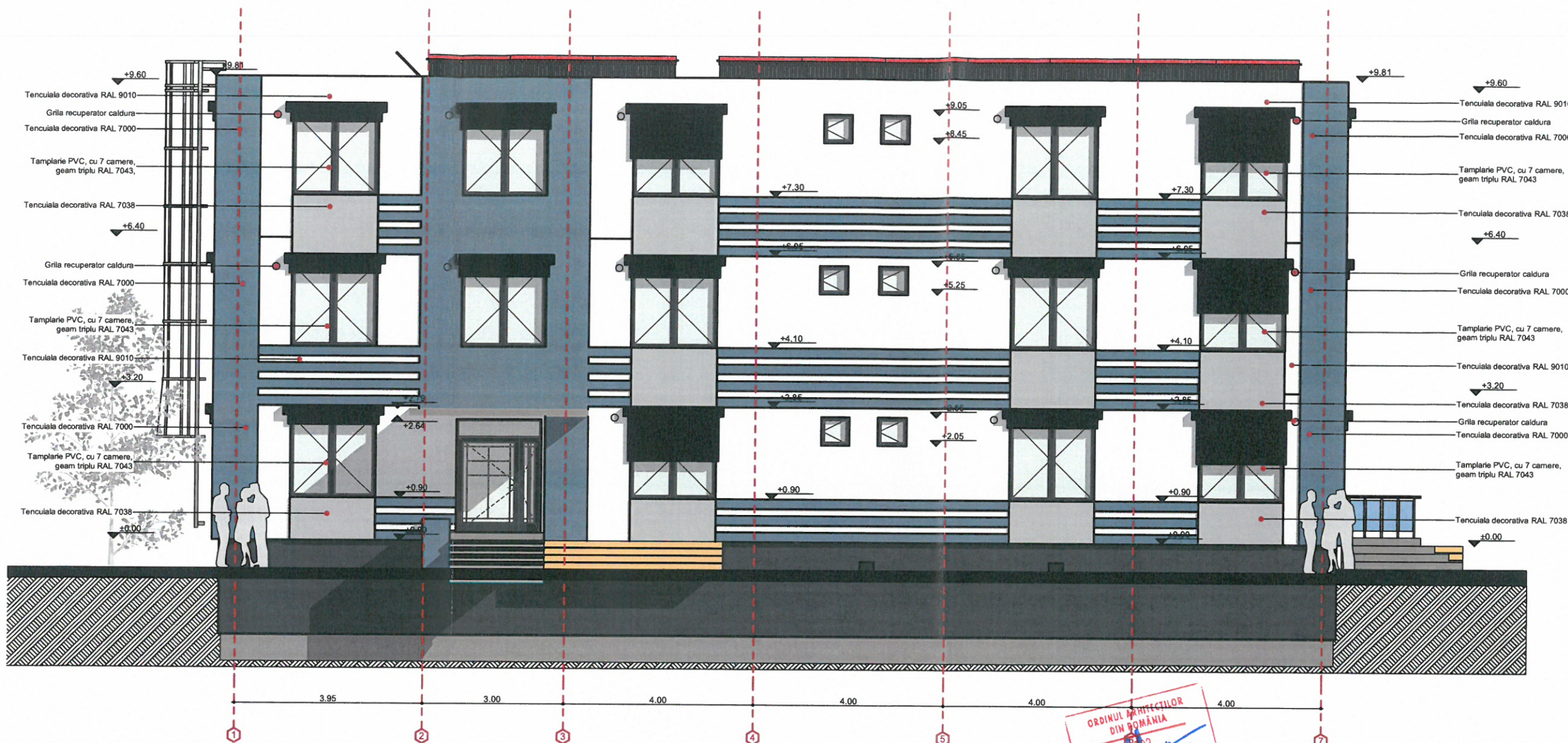

Clasa de importanta III, conform P100/2013  
Categoria de importanta C, conform HGR nr. 766/1997  
RISC MIC DE INCENDIU  
GRADUL II DE REZISTENTA LA FOC

	PROIECTARE, CONSULTANTA, ASISTENTA TEHNICA IN DOMENIILE: CONSTRUCTII CIVILE, INDUSTRIALE SI AGRICOLE				PLANSA A.20  FAZA D.A.L.I.
	J03/906.2006 TEL. / FAX 0248 251073, 0744804995 TEL. 0248 282131, 0766125222, 0766682644 S.C. MODVEST CONSTRUCT 2000 S.R.L. PITESTI				
DENUMIREA PROIECTULUI: „Renovarea energetica moderata pentru sediul Regiei Autonome Judetene de Drumuri Arges”, municipiul Pitesti, str. George Cosbuc nr.40, Judetul Arges BENEFICIAR: JUDETUL ARGES, ADRESA BENEFICIAR: PIATA VASILE MILEA, NR1 ADRESA INVESTITIE: Municipiul Pitesti, Str. George Cosbuc nr.40 JUDETUL ARGES			SCARA: 1/100 NR. CONTRACT: 24/10.03.2022 DATA: MARTIE.2022		
MANAGER PROIECT	ing. GHEORGHE JUNE				
SEF PROIECT ARHITECTURA	Arh. ALEXANDRU BEREVOIANU				
PROIECTAT	Arh. ALEXANDRU BEREVOIANU				
DESENAT	Arh. COSANA STANCU				

DREPTURILE DE AUTOR APARTIN IN EXCLUSIVITATE S.C. MODVEST CONSTRUCT 2000 S.R.L.  
COPIEREA SAU COMERCIALIZAREA PREZENTULUI PROIECT SAU A UNEI PARTIDI A ACESTA, FARA ACORDUL AUTORIZAT SE PEDEPSESTE CONFORM LEGII DREPTULUI DE AUTOR NR. 8/1996  
PREZENTA DOCUMENTATIE POATE FI FOLOSITA NUMAI IN SCOPUL PENTRU CARE A FOST ELABORATA  
ORICE MODIFICARE SAU COMPLETARE A PREZENTULUI PROIECT SE POATE FACE NUMAI CU ACORDUL SCRIS AL AUTORIZAT

## FATADA PRINCIPALA PROPUNERE